

APP. FIDAL: N° 370/STRADA/2016 ORO



Comune di Caselle
Assessorato allo Sport

SETTEMBRE CASELLESE

“POD. TRANESE T0045”
e Atletica Casellese '81

ORGANIZZA:

36°

GRAN PREMIO
PODISTICO
DOMENICA
25 SETTEMBRE 2016

MANIFESTAZIONE COMPETITIVA REGIONALE PER LE CATEGORIE AGONISTICHE E PROMOZIONALI

RITROVO: ORE 8,00 a CASELLE TORINESE
VIA MADRE TERESA DI CALCUTTA
PRESSO SUPERMERCATO “UNES)

N.B. (NUOVA ZONA: RITROVO/PARTENZE/ARRIVO

(NUOVO PERCORSO di 10 KM. CA.)

PARTENZE DALLE 9,00

Nell'occasione:

NON COMPETITIVA libera a tutti

6° MEMORIAL
“GIUSEPPE ZIINO”

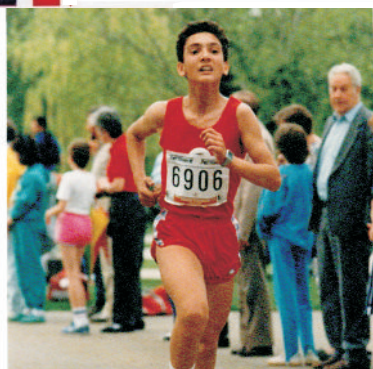

20° ANNIVERSARIO
“MEMORIAL”
RAFFAELE MAZZA



STUDIO DENTISTICO

SANGRATO

DI GRIVET FETÀ MARA & C. s.a.s.

Direttore Sanitario dott. Ferdinando Maria Malvicino

IL VOSTRO SORRISO
È NELLE
NOSTRE MANI

Via Filatoio, 37 - 10072 Caselle Torinese (TO)
Si riceve su appuntamento tutti i giorni ai numeri:
Tel. 011 9912529 • Cell. 347 7610974

REGOLAMENTO

-Le gare si svolgeranno a Caselle Torinese con ritrovo in via Madre Teresa di Calcutta

-PER QUANTO NON CONTEMPLATO VIGE IL REGOLAMENTO FIDAL 2016

Resp. Organizzativo: Piero Bitetto 3405251337(pierobitetto@libero.it)

Iscrizioni entro le ore 24 del 22/09/2016

Direttamente dalla sezione dedicata nell'online della propria società
(solo in via eccezionale a: sigma@fidalpiemonte.it)

-Quota associativa per categorie adulti = 7 €

-Quota associativa per categorie giovani = 4 €

-ISCRIZIONI PER SEZ. COMPETITIVA AL MATTINO DELLA GARA CON PENALE DI 3 EURO

-Punteggio di Società': come da Regolamento FIDAL 2016

-Si assicura Servizio Medico-Autobulanza e Ristori

N. B. CON LE ISCRIZIONI ALLA GARA OGNI CONCORRENTE ACCETTA IL REGOLAMENTO E SOLLEVA L'ORGANIZZAZIONE DA OGNI E QUALSIASI RESPONSABILITA'

-Iscrizioni per Non competitiva al mattino della gara-Quota associativa = 7 €

-Misurazione percorso a cura di MIMMO DI NUNZIO e ROLANDO ANDRIANI

-Coordinamento personale sul percorso a cura di POL. MUNICIPALE e PROT. CIVILE

PREMI INDIVIDUALI

PACCO GARA(cumulabile): A TUTTI I PARTECIPANTI

SM/35-40-45-50-55-60-

1° CLASSIFICATO=Premio B.B. 20€

2° CLASSIFICATO= 6 PACCHI di caffè

3° CLASSIFICATO= 5 PACCHI di caffè

4-5°CLASSIFICATO= 4 PACCHI di caffè'

6-10° CLASSIFICATO= 2 PACCHI di caffè'

RAGAZZI/E - CADETTI/E

1°CLASSIFICATO= 5 PACCHI di caffè'

2°CLASSIFICATO= 4 PACCHI di caffè'

3°CLASSIFICATO= 3 PACCHI di caffè'

4°-8° CLASSIFICATO= 2 PACCHI di caffè'

A/S/P/J-M - A/S/P/J-F

1° CLASSIFICATO/A=Premio B.B. 20€

2° CLASSIFICATO/A= 6 PACCHI di caffè

3° CLASSIFICATO/A= 5 PACCHI di caffè

4-5°CLASSIFICATO= 2 PACCHI di caffè'

ESORD/M-F

(PREMIO UGUALE PER TUTTI)

SF/35-40-45-50-55

1° CLASSIFICATO=Premio B.B. 20€

2° CLASSIFICATA= 6 PACCHI di caffè

3° CLASSIFICATA= 5 PACCHI di caffè

4°CLASSIFICATA= 4 PACCHI di caffè'

5-6°CLASSIFICATA= 2 PACCHI di caffè'

SM65-SM70-SF60

1° CLASSIFICATO/A=Premio B.B. 20€

2° CLASSIFICATO/A= 6 PACCHI di caffè

3° CLASSIFICATO/A= 5 PACCHI di caffè

4-5°CLASSIFICATO/A= 2 PACCHI di caffè'

N.B. AL PRIMO CASELLESE E PRIMA CASELLESE (RESIDENTI) = PREMIO A SORPRESA

PROGRAMMA MANIFESTAZIONE

ORARIO PARTENZE	CATEGORIE	PERCORSI
9,00	CADETTI/E	2 KM ca.
9,10	RAGAZZI/E	1 KM ca.
9,20	ESORD. - M/F	600 mt. ca.
9,40	ALLIEVI/E	10 KM ca.
9,40	ADULTI - M/F	10 KM ca.

RITROVO: ORE 8,00 IN VIA MADRE TERESA di CALCUTTA - A CASELLE TORINESE
PREMIAZIONI: ALLA CONSEGNA DELLE CLASSIFICHE

PREMI X SOCIETA'

PUNTEGGIO - CATEGORIE- AGONISTICHE PUNTEGGIO AGON. PROMOZIONALI

1° CLASSIFICATA=TROFEO + B. B. 50 €

1° CLASSIFICATA=TROFEO

2° - 10° CLASSIFICATA=COPPA

2°-5° CLASSIFICATA=COPPA

SOCIETA' NUMEROSE

1° CLASSIFICATA = TROFEO + B.B. 50 €

2° - 10° CLASSIFICATA=COPPA